

Classification by
PN-B-04452

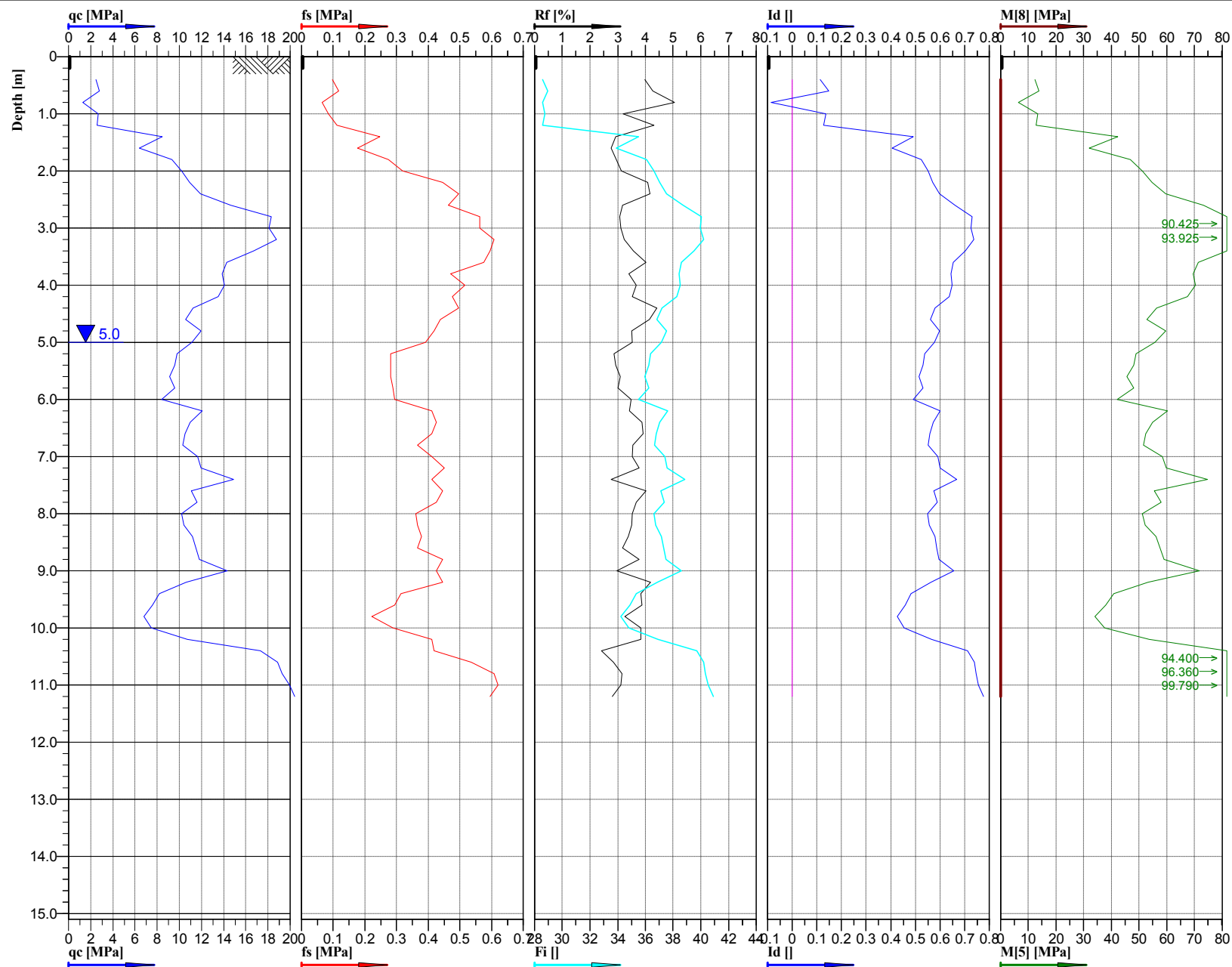

Piaski drobne

Piaski średnie



90.425 →
93.925 →

94.400 →
96.360 →
99.790 →



Cone No: 0
Tip area [cm²]: 10
Sleeve area [cm²]: 150



Location:	Obiekt 10.1WS-II	Position:	X: 5596247.9953 m, Y: 7584919.5226 m	Ground level:	161.88	Test no:	3/10.1WS-II
Project ID:	1690	Client:	ARCADIS Sp. z o.o.	Date:	2015-12-11	Scale:	1 : 100
Project:	S19 Nisko - Sokółów Młp.			Page:	1/1	Fig:	
Załącz. 3.A15.5 - Interpretacja wyników sondowań statycznych CPT. Opracował: mgr inż. Wiesław Kozak				File:	10.1WS-II_3.cpd		